



El conocimiento
es de todos

Minciencias

Familiaridad, preocupaciones y actitudes hacia la PrEP entre los proveedores de VIH en Colombia: estudio PrEP-Col

proyectoprep.colciencias@gmail.com

Fuente de financiación: MINCIENCIAS, Código: 334780762872

Objetivo

Evaluar la familiaridad, habilidades, comodidad, anticipación de posibles problemas e intención de uso de la PrEP, en trabajadores de salud de centros de atención de VIH en 18 ciudades de Colombia.

Estudio PrEP-COL.

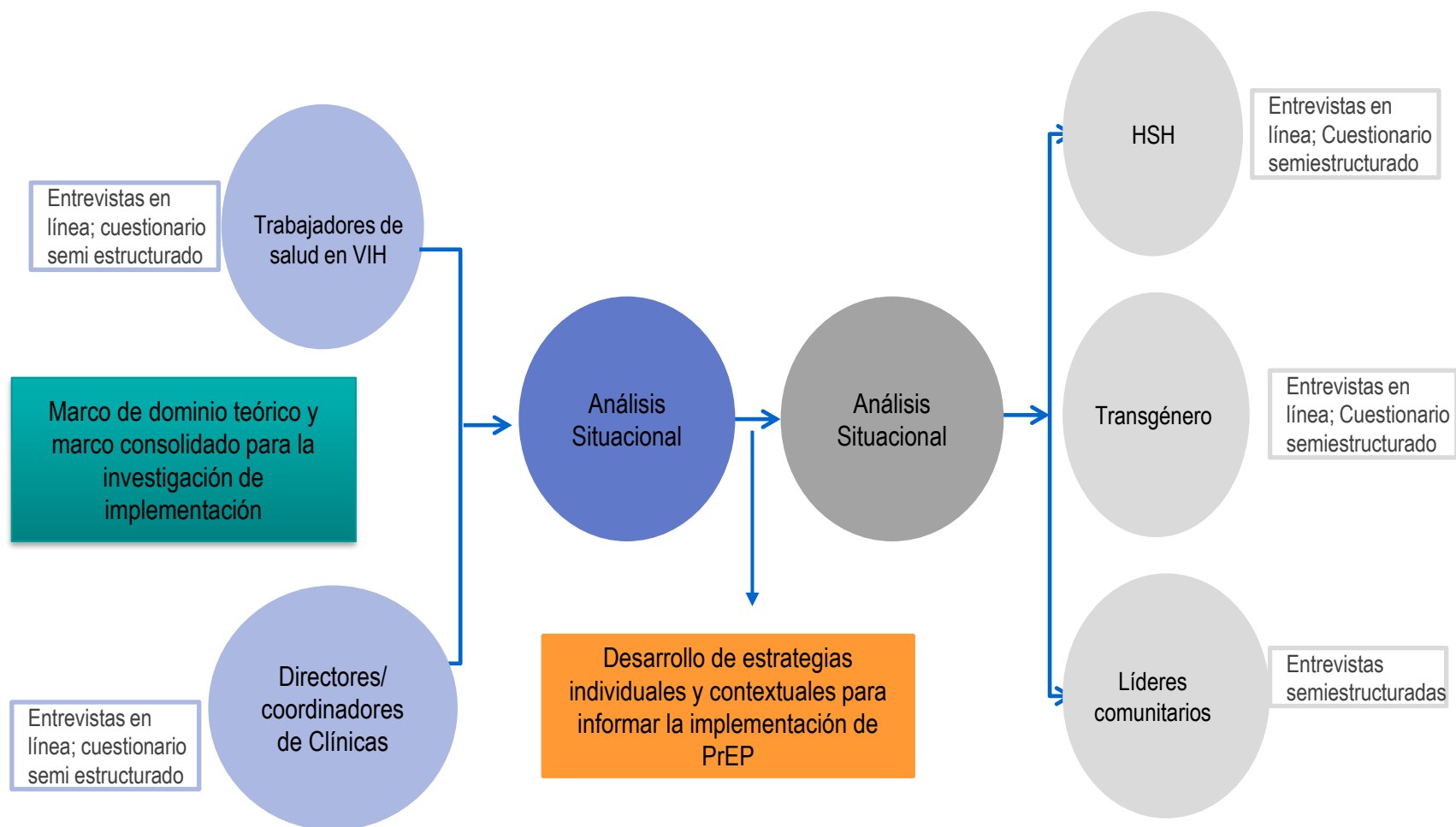

Familiaridad: conocimiento de PrEP y de guías

Nivel de conocimiento sobre la PrEP,
 $p < 0,01$

Qué tanto conoce las guías de atención de
personas en la PrEP. *Escala: 1 nada – 5 mucho*

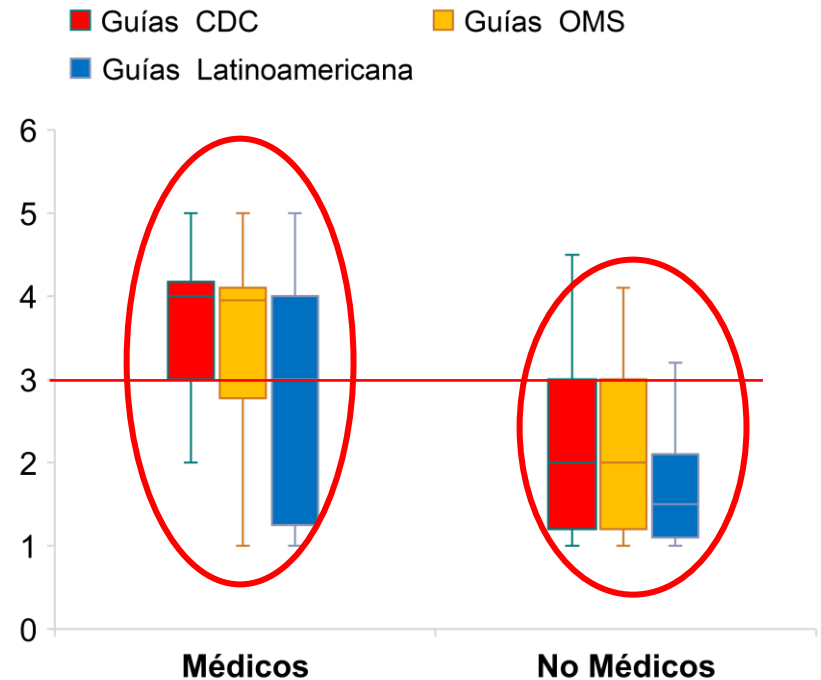
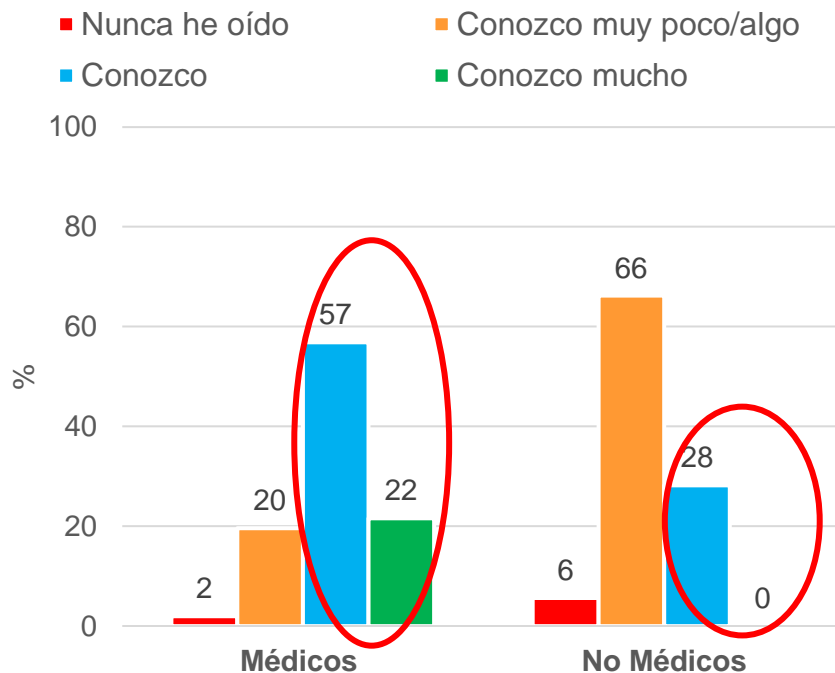

Familiaridad: conocimiento de PrEP y de guías

Que tanto conoce de los siguientes aspectos: *Escala: 1 nada – 5 mucho*

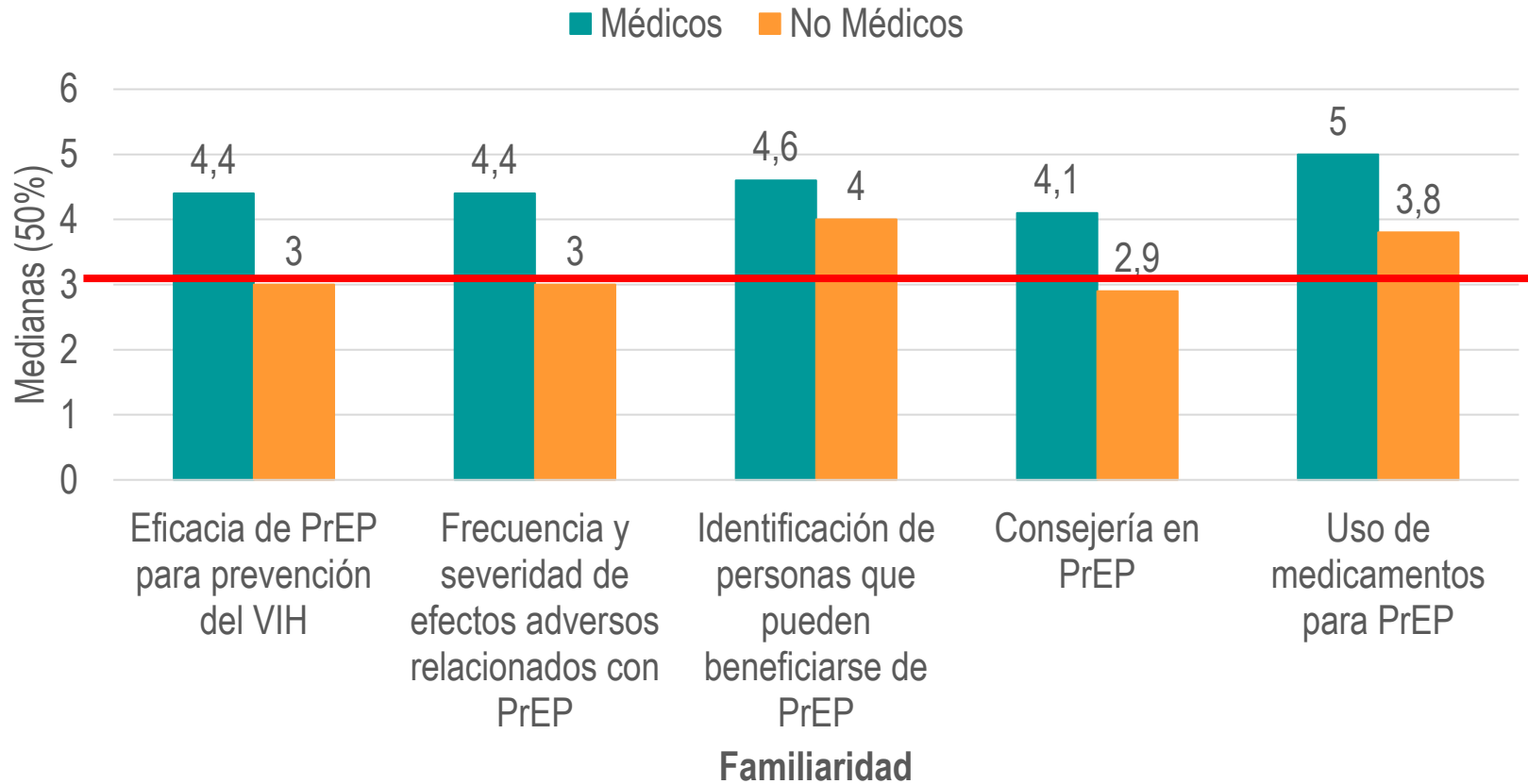

habilidades-capacidad

Necesito más capacitación para atender personas en PrEP (De acuerdo-total acuerdo): *Médicos(82%) vs No Médicos (98%)*

Alguna vez ha recibido entrenamiento, capacitación, o tomado un curso específico en:

- Guías de manejo de personas en PrEP
- Atención de personas en PrEP
- Consejería de personas en PrEP
- Uso de instrumentos para identificar personas para PrEP

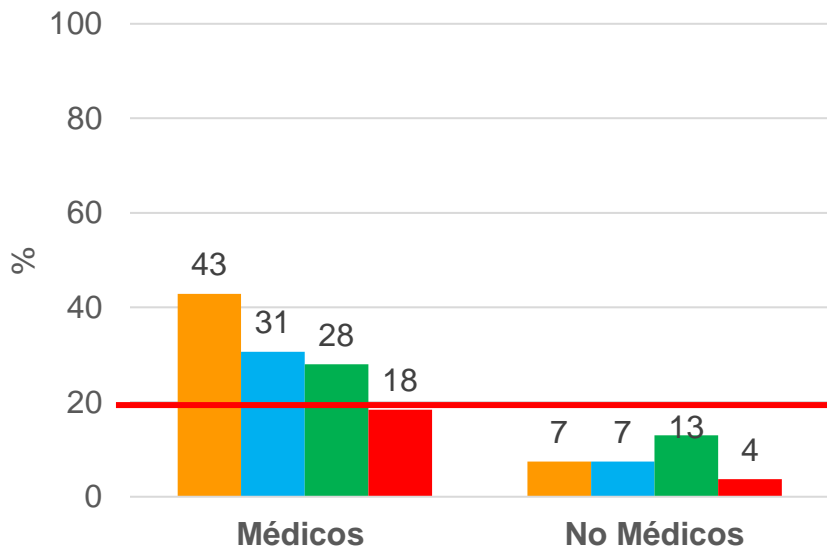

Experiencia con PrEP

- Alguna vez alguien le ha preguntado sobre PrEP
- Ha iniciado una conversación con alguno de sus pacientes acerca de PrEP
- Alguna vez ha atendido personas en PrEP

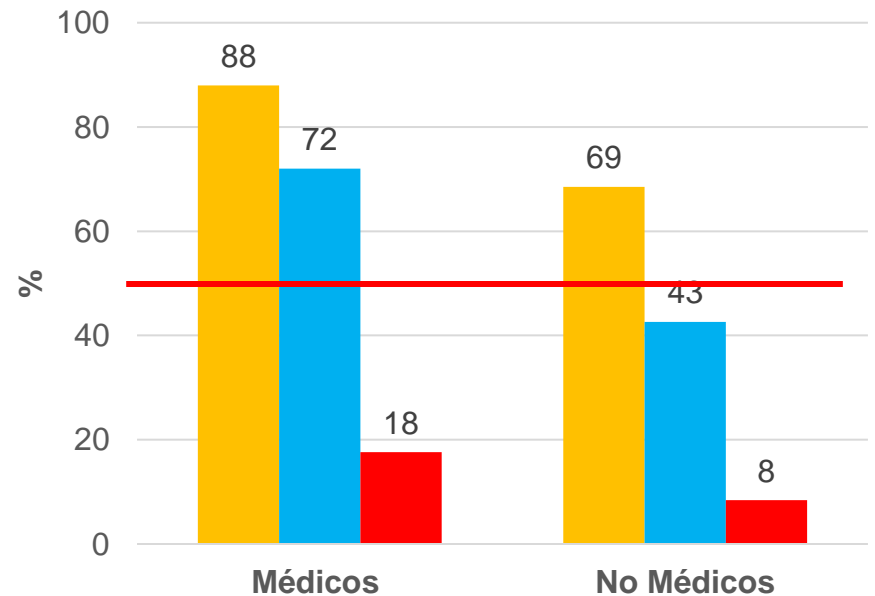

Aspectos relacionados con comodidad para actividades que podrían relacionarse con la implementación de la PrEP.

Comodidad	Médicos	No Médicos	Total	Valor p
A cuantas de las personas que usted atiende en la clínica	% (todos-mayoría)	% (todos-mayoría)	% (todos-mayoría)	
Les pregunta su historia sexual	92.0	70.4	80.8	0.087
Les evalúa comportamientos de riesgo o preventivos	94.0	92.6	93.3	0.831
Les pregunta la orientación sexual	94.0	72.2	82.7	0.069
Les pregunta sobre la seropositividad al VIH de los compañeros sexuales	90.0	79.6	84.6	0.170
Les proporciona consejería para reducción de riesgo de VIH	92.0	92.6	92.3	0.936
Les pregunta su identidad de género	82.0	66.7	74.0	0.040

Aspectos relacionados con comodidad para actividades que podrían relacionarse con la implementación de la PrEP.

	Médicos	No Médicos	Total	Valor p
Con qué frecuencia usted:	%(Todos días/Varias Veces sem)	%(Todos días/Varias Veces sem)	%(Todos días/Varias Veces sem)	
Ofrece una prueba para diagnóstico de VIH	34.0	9.3	21.2	0.005
Hace consejería en adherencia a medicamentos para el VIH	76.0	79.6	77.9	0.729
Informa a una persona el diagnóstico de VIH	22.0	29.6	26.0	0.027
Pregunta sobre efectos adversos de medicamentos para el VIH	78.0	70.4	74.0	0.206
Hace monitoreo de medicamentos para el VIH	76.0	59.3	67.3	0.078
Ofrece pruebas de diagnóstico de otras enfermedades de transmisión sexual	80.0	11.1	44.2	<0.001

Aspectos relacionados con comodidad para actividades que podrían relacionarse con la implementación de la PrEP.

	Médicos	No Médicos	Total	Valor p
Nivel de comodidad	%(Totalmente cómodo- Muy cómodo)	%(Totalmente cómodo- Muy cómodo)	%(Totalmente cómodo- Muy cómodo)	
Indagando sobre la historia sexual de un paciente	88.0	80.0	84.0	0.724
Evaluando comportamientos de riesgo o preventivos	90.0	81.5	85.6	0.399
Preguntando la orientación sexual de un paciente	84.0	80.4	82.2	0.323
Preguntando sobre la seropositividad al VIH de los compañeros sexuales	90.0	90.3	90.2	0.527
Proporcionando consejería para reducción de riesgo de VIH	96.0	92.6	94.2	0.253
Preguntando la identidad de género de un paciente	84.0	80.0	82.0	0.609
Ofreciendo una prueba para diagnóstico de VIH	93.9	95.4	94.6	0.444
Haciendo consejería en adherencia de medicamentos para VIH	97.9	100.0	99.0	0.591
Informándole a una persona el diagnóstico de VIH	83.3	76.2	80.0	0.852
Manejando medicamentos para el VIH	98.0	91.7	94.9	0.266
Preguntando sobre efectos adversos de medicamentos para el VIH	95.9	94.3	95.1	0.619
Ofreciendo pruebas de diagnóstico de enfermedades de transmisión sexual	100.0	82.9	92.3	0.303

Aspectos relacionados con actitudes negativas, preocupaciones y barreras del sistema de salud acerca de la PrEP.

	Médicos	No Médicos	Total	Valor p
Actitudes negativas	%(Completamente/d e acuerdo	%(Completamente/ de acuerdo	%(Completamente/d e acuerdo	
PrEP podría hacer más daño que bien, si no se implementa con cuidado	62.7	71.8	68	0.288
Creo que el uso de PrEP conllevaría a menor uso del condón	72.6	71.8	72.1	0.930
Creo que no es ético dar medicamentos antirretrovirales a personas que no tienen el VIH	2.0	18.3	11.5	0.005
Creo que hay mejores alternativas para la prevención de VIH que PrEP	21.6	38.0	31.1	0.053
PrEP no sería mejor que los programas de prevención ya existentes	9.8	29.6	21.3	0.009
En Colombia hay muy poca gente que necesita usar PrEP	5.9	2.8	4.1	0.400
PrEP tomaría recursos que podrían usarse para mejorar el acceso a los antirretrovirales	15.7	33.8	26.2	0.025

Aspectos relacionados con actitudes negativas, preocupaciones y barreras del sistema de salud acerca de la PrEP.

	Médicos	No Médicos	Total	Valor p
Preocupaciones sobre medicamentos y adherencia	%(Bastante-Mucho)	%(Bastante-Mucho)	%(Bastante-Mucho)	
Aparición de resistencia a medicamentos	60.0	63.4	58.2	0.171
Que las personas no cumplan con las citas de monitoreo de PrEP	82.3	83.1	82.8	0.914
Que la adherencia a los medicamentos no sea óptima	86.3	77.5	81.1	0.220
El mal uso de los medicamentos de PrEP, e.j. venta ilegal, adulteración	90.2	81.7	85.2	0.191
Barreras del sistema de salud				
Que el sistema de salud no apruebe los medicamentos para ser usados en PrEP	74.5	64.3	68.6	0.231
Falta de tiempo para monitorear y aconsejar a las personas que toman PrEP	68.6	64.3	66.1	0.618
Que los planes de beneficio de salud no incluyan PrEP en sus protocolos de prevención	66.7	62.9	64.5	0.666
Que el sistema de salud no permita dar citas de seguimiento a personas en PrEP	74.5	71.4	72.7	0.071

Intención de uso de PrEP

Variable resultado: Intención de manejo de personas en PrEP - Escala tipo Likert. Preguntas con referencia a las intenciones personales de atender personas en la PrEP de la siguiente forma: “*si en los próximos 12 meses se llegara a aprobar en Colombia el uso de Tenofovir y Emtricitabina para propósito de la PrEP*” qué tan probable o improbable (-3 = no lo he considerado hasta 2=extremadamente probable),

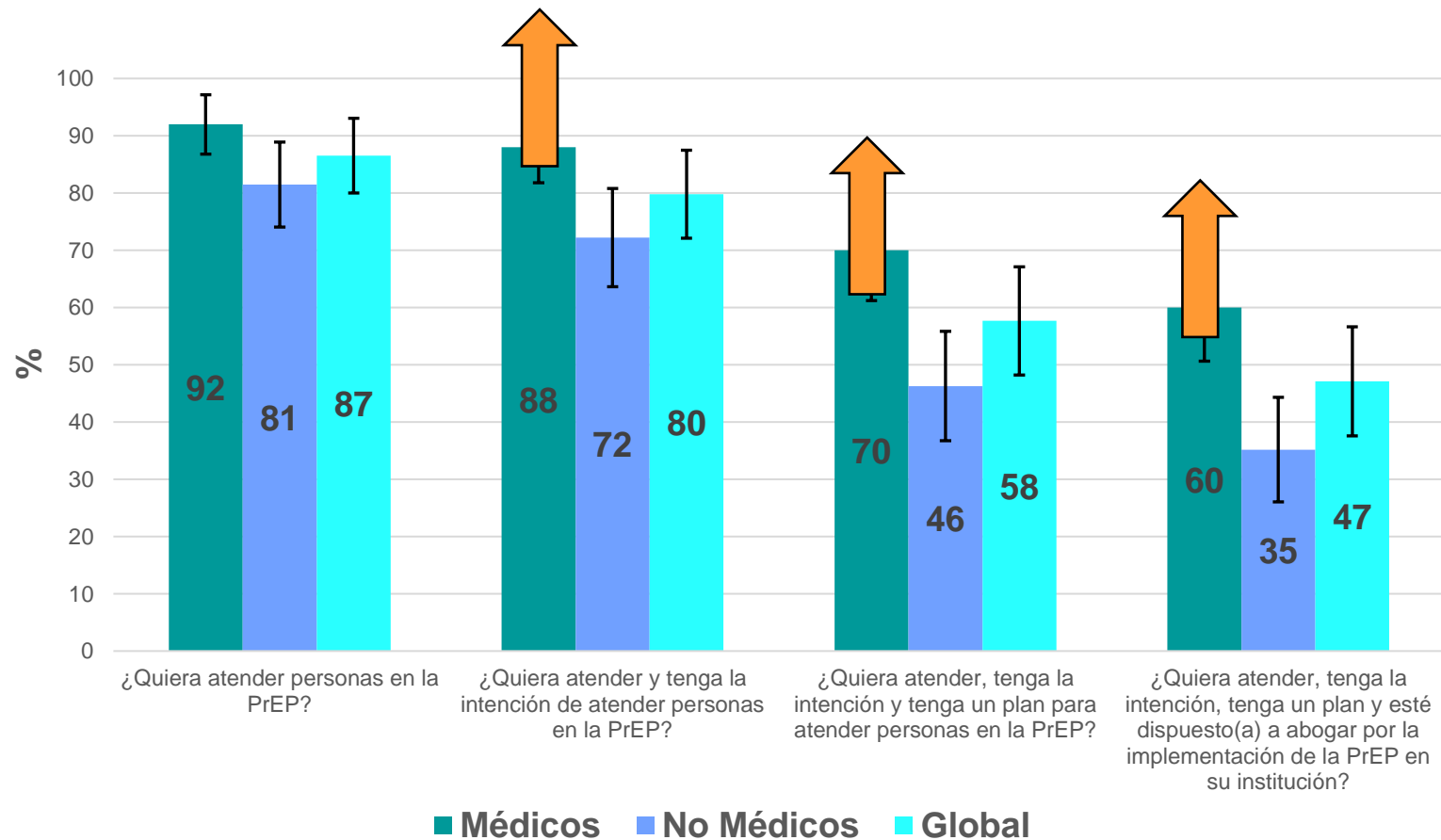

Resumen de resultados

- PrEP Alta intención de manejar personas en PrEP, principalmente en personal médico.
- PrEP Aunque existe la experiencia y la comodidad, se percibe la necesidad de más capacitación.
- PrEP Percepciones negativas frecuentes relacionadas con lo que se describe en otros estudios- compensación del riesgo.
- PrEP Alto grado de preocupación por como la persona lo usa y como el sistema lo va a financiar e implementar.



El conocimiento
es de todos

Minciencias

PrEP-COL Study.

Alvarado-Llano B.,
Mueses-Marín H.,
Arrivillaga M.,
Torres-Isasiga J.,
Martínez-Cajas J.,
Galindo X.,
Martínez-Buitrago E.,
Bolívar-Rocha M.,
Gómez S.,
Hurtado L.,
Peralta MP.,
Camargo-Plazas P.

Gracias

☐ **A los participantes de
la Red VIH COL.**

**Fuente de financiación:
MINCIENCIAS, Código:
334780762872.**

Proyectoprep.Colciencias@gmail.com